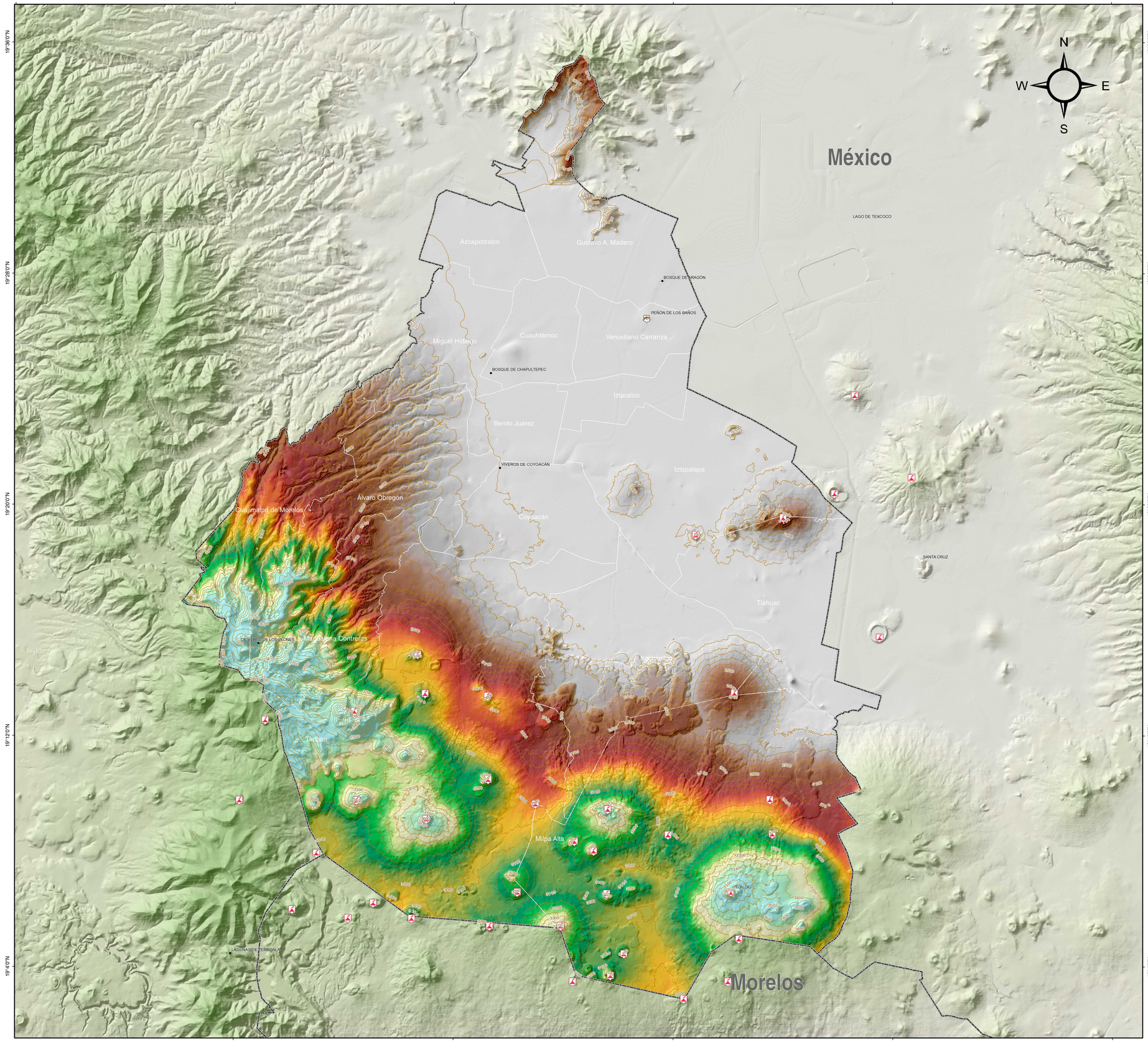

CDMX
CIUDAD DE MÉXICO

SIMBOLOGÍA

Límites políticos

Límite estatal

Límite de municipal

Otros Rasgos

Sitio de interés

Volcán

Cerro

Relieve Topográfico

Altitud msnm

Máxima 3,932

Mínima 2,212

Curva de nivel

Datum: ITRF 1992

Proyección: UTM zona 14

Unidades: Metros

Gradicula: 00°08'00"

Fuente: Atlas de Peligros y Riesgos de la Ciudad de México, UNAM

Iconografía: Maps Icons Collection

Fecha de elaboración: Julio 2017

Escala 1:120,000

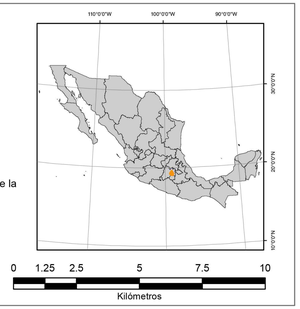

Mapa Altimétrico