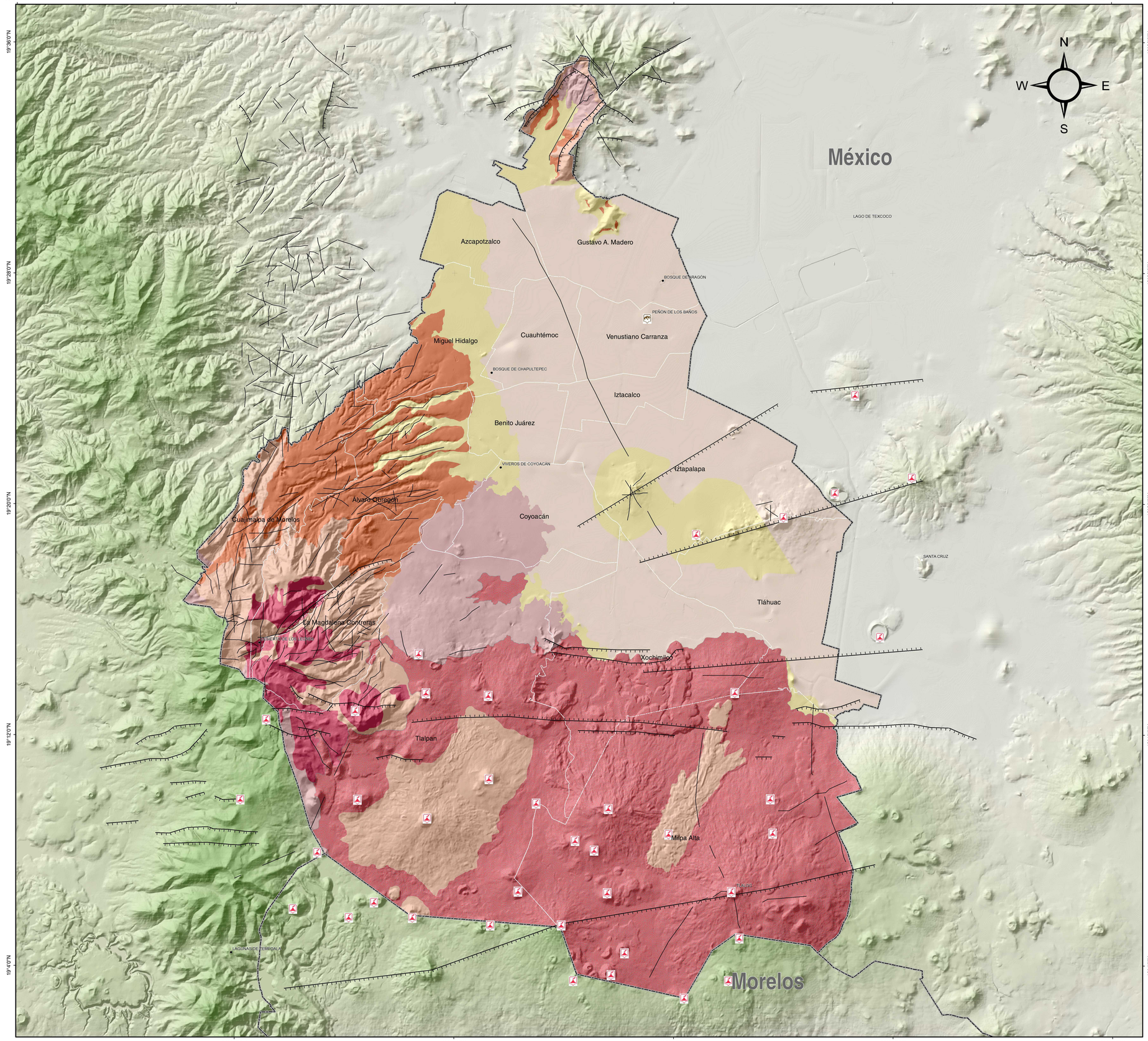

CDMX
CIUDAD DE MÉXICO

SIMBOLOGÍA

Límites políticos

- Límite estatal
- Límite de municipal

Estructuras

- Falla Normal
- Fractura
- Cerro
- Volcán

Litología

Suelo

- Dep. Aluvial
- Dep. Lacustre

Ígnea Extrusiva

- Andesita
- Andesita Basaltica
- Basalto
- Dacita
- Volcanoclásticas

Datum: ITRF 1992

Proyección: UTM zona 14

Unidades: Metros

Gradícula: 00°08'00"

Fuente: Atlas de Peligros y Riesgos de la Ciudad de México, UNAM

Fecha de elaboración: Julio 2017

Escala 1:120,000

0 1.25 2.5 5 7.5 10
Kilómetros

Mapa Geológico