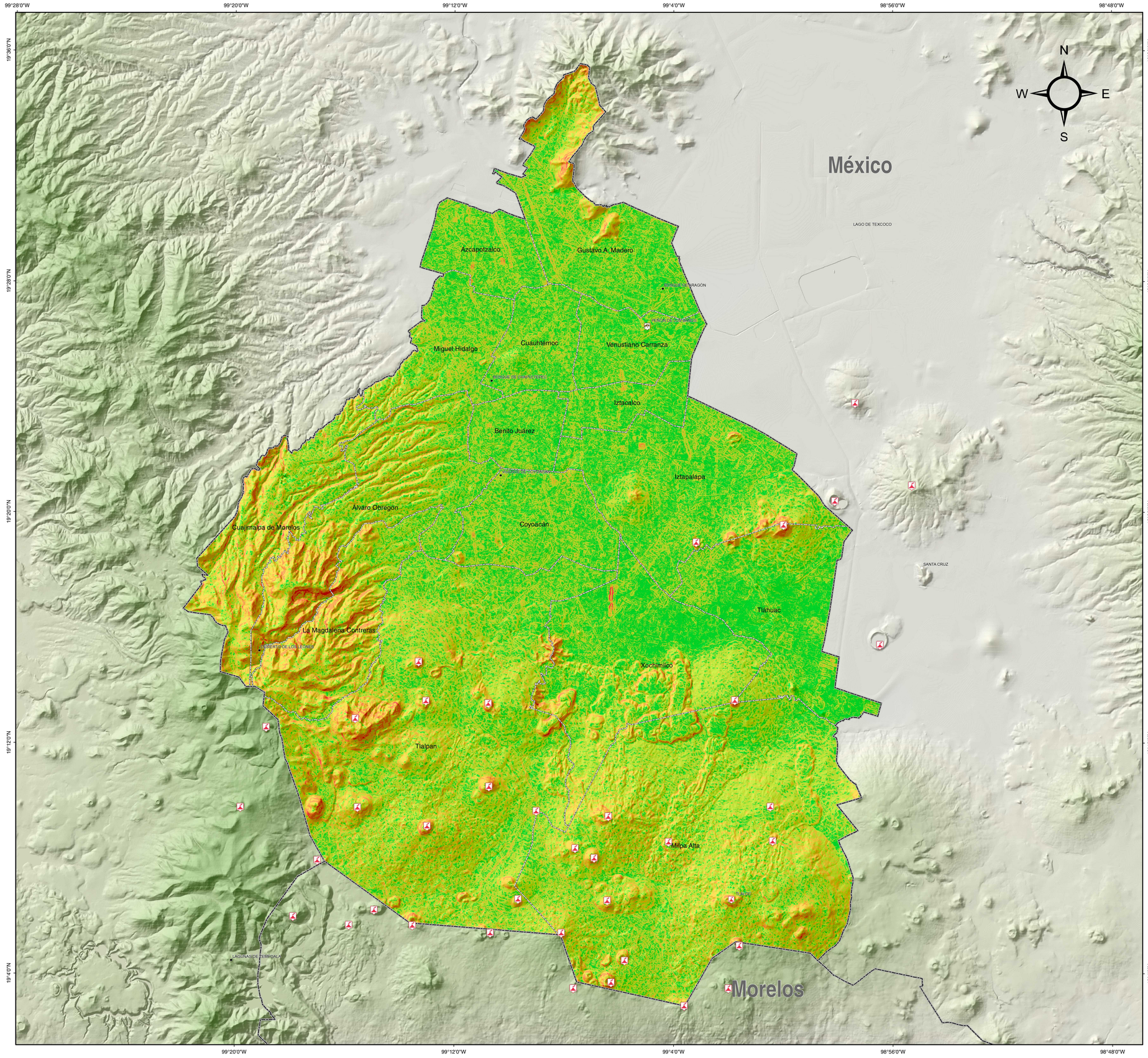

CDMX
CIUDAD DE MÉXICO

SIMBOLOGÍA

Límites políticos

- Límite estatal
- Límite de municipal

Otros Rasgos

- Sitio de interés
- Volcán
- Cerro

Pendiente (°)

- Mayor a 45°
- de 30° a 45°
- de 15° a 30°
- de 6° a 15°
- de 3° a 6°
- 0° a 3°

Datum: ITRF 1992

Proyección: UTM zona 14

Unidades: Metros

Gradícula: 00°08'00"

Fuente: Atlas de Peligros y Riesgos de la Ciudad de México, UNAM

Iconografía: Maps Icons Collection

Fecha de elaboración: Julio 2017

Escala 1:120,000

0 1.25 2.5 5 7.5 10
Kilómetros

Mapa de Pendiente