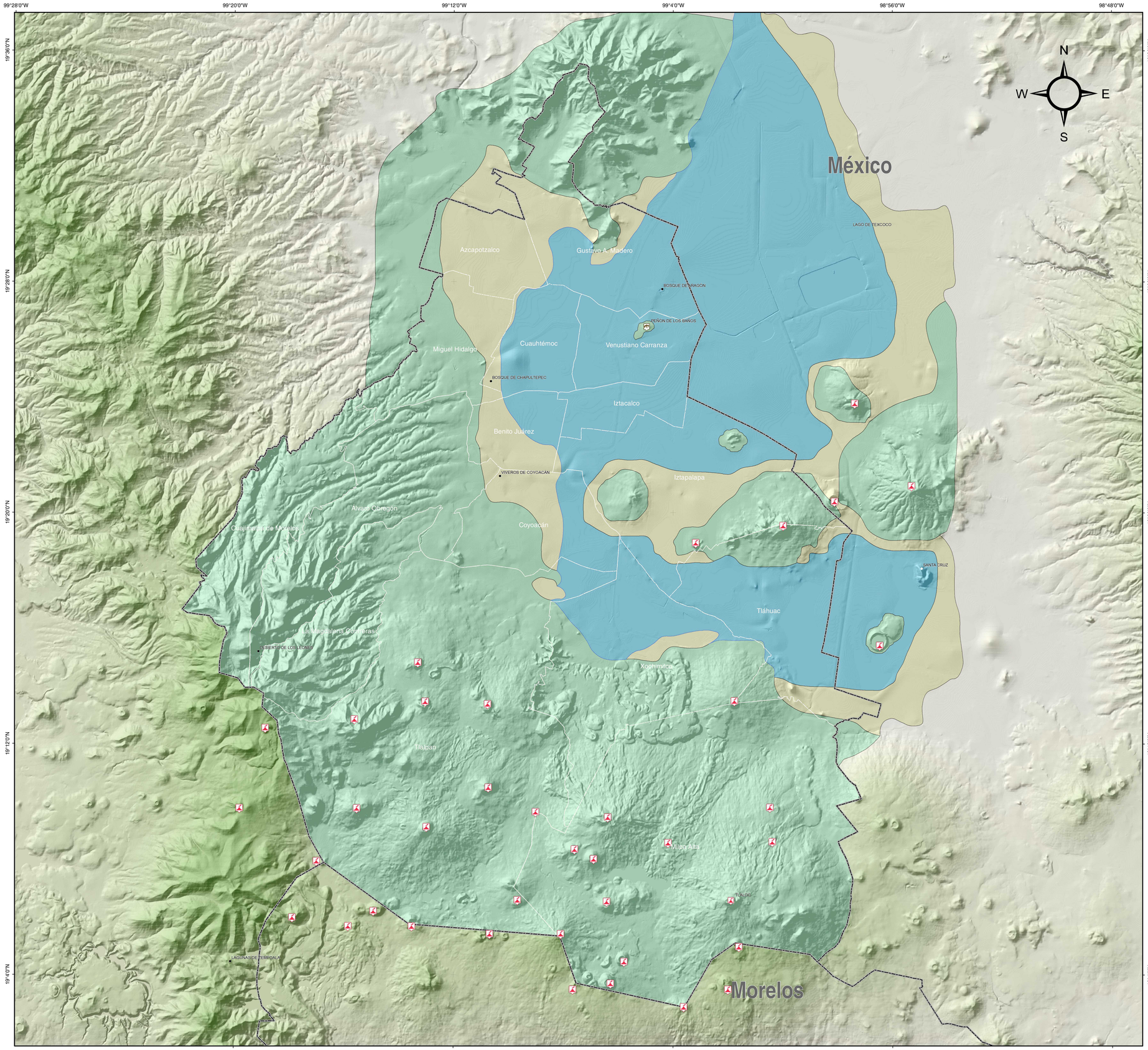

CDMX
CIUDAD DE MÉXICO

SIMBOLOGÍA

Límites políticos

- Límite estatal
- Límite de municipal

Otros Rasgos

- Sitio de interés
- Volcán
- Cerro

Zonificación Geotécnica

- Zona I Firme o de Lomas
- Zona II de Transición
- Zona III de Lago

Datum: ITRF 1992

Proyección: UTM zona 14

Unidades: Metros

Gradicula: 00°08'00"

Fuente: Atlas de Peligros y Riesgos de la Ciudad de México, UNAM

SSN, UNAM.

Iconografía: Maps Icons Collection

Fecha de elaboración: Julio 2017

Escala 1:120,000

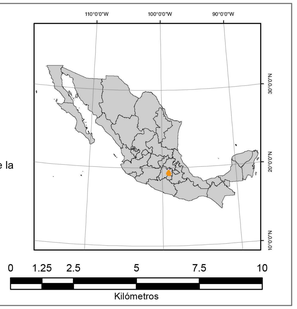

Mapa Zonificación Geotécnica